

## Annexe Fiche Technique The World Of Queen

### Copyright OH MY PROD !

Ce plan ne peut être copié, même partiellement.

Au regard des dispositions L112-1 et L211-2 du CPI ( code de la propriété intellectuelle), les plans et croquis relatifs à l'architecture sont considérés comme des œuvres de l'esprit et donc protégeables par droits d'auteur. Leurs utilisations, sans notre autorisation constitue donc un acte illicite de contrefaçon sanctionné pénalement. Ces plans représentent des concepts visuels et des suggestions d'accroches et de construction.

Tous les matériels utilisés doivent observer les normes et les codes de sécurité

Projet :

**THE WORLD  
OF QUEEN**

Version WYG :

**wysiwyg**  
Release 2023 Update 2

Date du Show :

**TOURNEE  
2023-2025**

Version :

**V5**

Format :

**A3**

Date Plans :

**26/11/2023**

Production :



**Régis BLEZE PASCAU**  
**Alexandrine MARFAING**  
06.12.56.34.60  
regis.ohmyprod@gmail.com

Régisseur Général :

**Jérôme FILLELA**  
06.88.32.72.36  
jerome.ohmyprod@gmail.com

Régisseur Lumière :

**Stéphane "Winnie" SAINT-CRIQ**  
06.77.10.60.43  
stephanesaintcriq@gmail.com

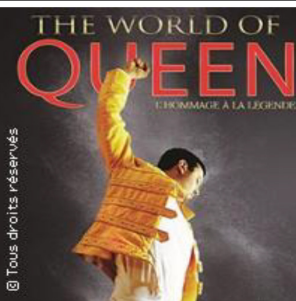

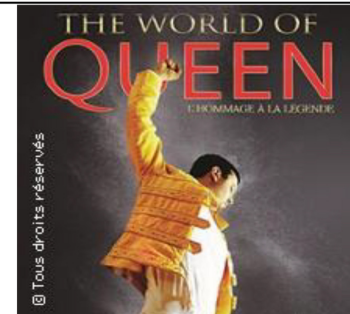

Projet :  
**THE WORLD OF QUEEN**

Date du Show :  
**TOURNEE 2023-2025**

Version :  
**V5**

Date Plans :  
**26/11/2023**

Format :  
**A3**

Version WYG :  
**Release 2023 Upd 2**

Production :  
**OH MY PROD!**  
Régis BLEZE PASCAU  
Alexandrine MARFAING  
06.12.56.34.60  
regis.ohmyprod@gmail.com

Régisseur Général :  
**Jérôme FILLELA**  
06.88.32.72.36  
jerome.ohmy.prod@gmail.com

Régisseur Lumière :  
**Stéphane "Winnie" SAINT-CRIQ**  
06.77.10.60.43  
stephansaintcriq@gmail.com

Ce plan ne peut être copié, même partiellement.  
Au regard des dispositions L112-1 et L211-2 du CPI (code de la propriété intellectuelle), les plans et croquis relatifs à l'architecture sont considérés comme des œuvres de l'esprit et donc protégées par droits d'auteur. Leurs utilisations, sans notre autorisation constitue un acte illicite de contrefaçon sanctionné pénalement. Ces plans représentent des concepts visuels et des suggestions d'accroches et de construction. Tous les matériels utilisés doivent observer les normes et les codes de sécurité en vigueur dans le pays d'installation.

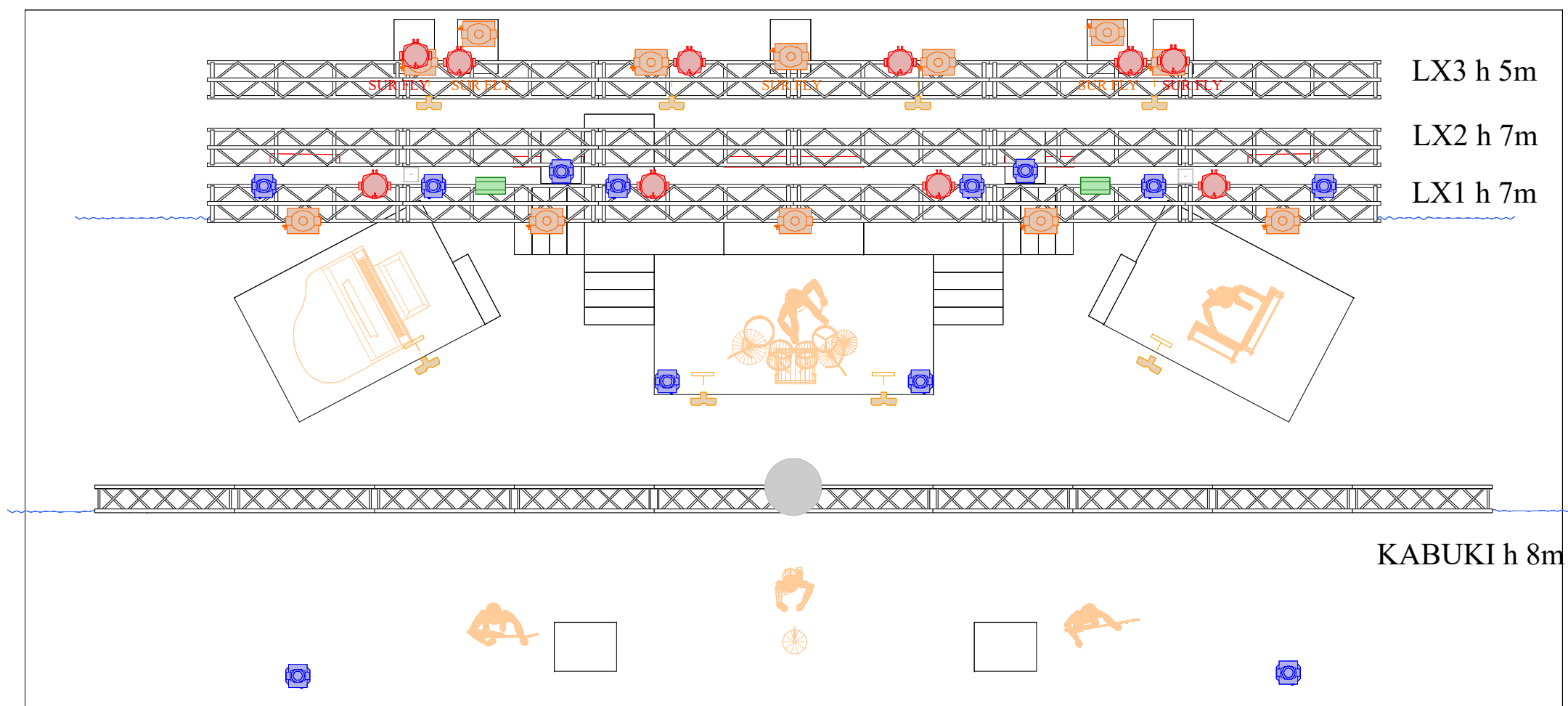

Symbol	Name	Count	Fixture Options
	VL3000 Spot	12	
	A.leda B-EYE K20	10	Mode Shapes
	ServoBeam 5R	12	Mode 1 16ch
	MAC Viper Performance	5	16-Bit Extended
	MAC Aura	6	Standard
	Atomic 3000	6	4 Channels
	Strike 4	12	4 Channels
	Mirror Ball 75cm	1	
	Mirror Ball 50cm	2	

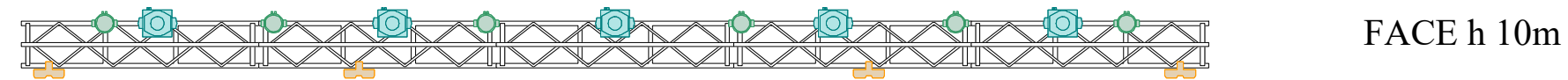

## Annexe Fiche Technique The World Of Queen PLAN FEU / VUE GENERALE

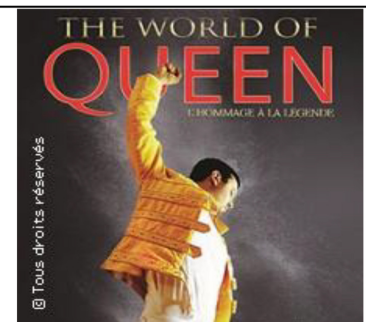

Projet :  
**THE WORLD OF QUEEN**

Date du Show :  
**TOURNEE 2023-2025**

Version :  
**V5**

Date Plans :  
**26/11/2023**

Format :  
**A3**

Version WYG :  
**Release 2023 Upd 2**

Production :  
**OH MY PROD!**  
Régis BLEZE PASCAU  
Alexandrine MARFAING  
06.12.56.34.60  
regis.ohmyprod@gmail.com

Régisseur Général :  
**Jérôme FILLELA**  
06.88.32.72.36  
jerome.ohmy.prod@gmail.com

Régisseur Lumière :  
**Stéphane "Winnie" SAINT-CRIQ**  
06.77.10.60.43  
stephanesaintcriq@gmail.com

Ce plan ne peut être copié, même partiellement. Au regard des dispositions L112-1 et L211-2 du CPI (code de la propriété intellectuelle), les plans et croquis relatifs à l'architecture sont considérés comme des œuvres de l'esprit et donc protégées par droits d'auteur. Leurs utilisations, sans notre autorisation constitue donc un acte illicite de contrefaçon sanctionné pénalement. Ces plans représentent des concepts visuels et des suggestions d'accroches et de construction. Tous les matériels utilisés doivent observer les normes et les codes de sécurité en vigueur dans le pays d'installation.

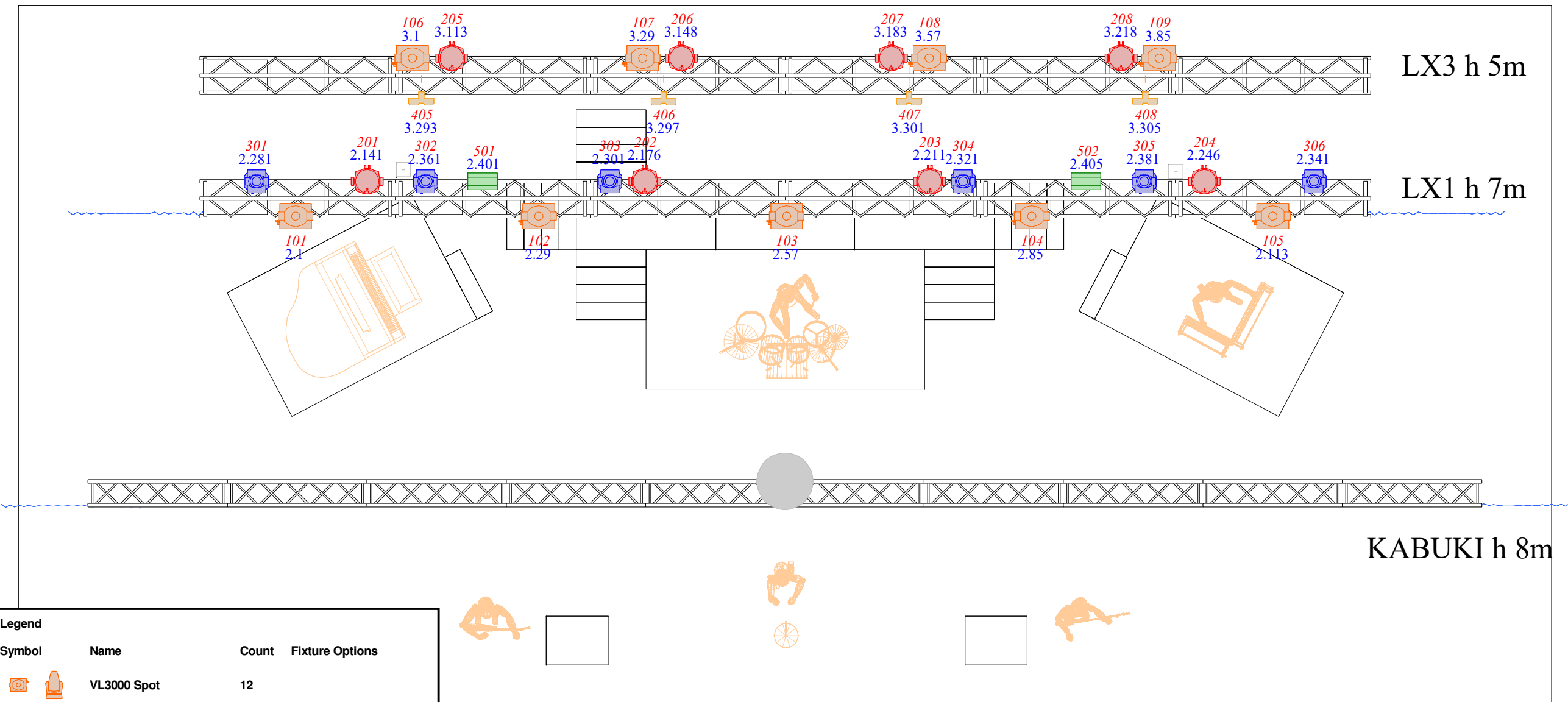

Symbol	Name	Count	Fixture Options
	VL3000 Spot	12	
	A.leda B-EYE K20	10	Mode Shapes
	ServoBeam 5R	12	Mode 1 16ch
	MAC Viper Performance	5	16-Bit Extended
	MAC Aura	6	Standard
	Atomic 3000	6	4 Channels
	Strike 4	12	4 Channels
	Mirror Ball 75cm	1	
	Mirror Ball 50cm	2	

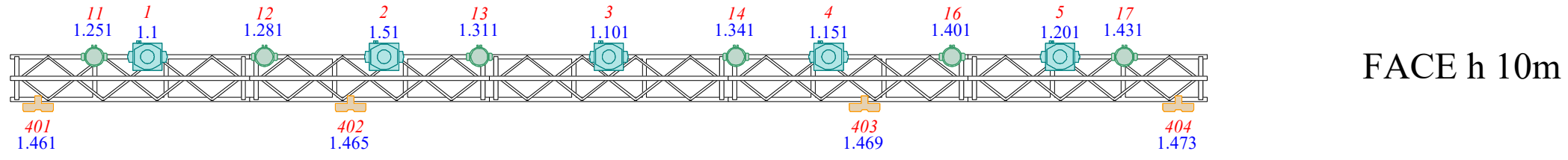

**Annexe Fiche Technique The World Of Queen  
PLAN FEU / TOP**

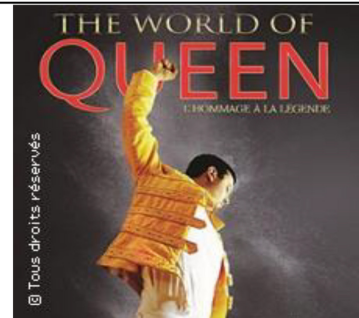

Projet :  
**THE WORLD OF QUEEN**

Date du Show :  
**TOURNEE 2023-2025**

Version :  
**V5**

Date Plans :  
**26/11/2023**

Format :  
**A3**

Version WYG :  
**Release 2023 Upd 2**

Production :  
**OH MY PROD!**  
Régis BLEZE PASCAU  
Alexandrine MARFAING  
06.12.56.34.60  
regis.ohmyprod@gmail.com

Régisseur Général :  
**Jérôme FILLELA**  
06.88.32.72.36  
jerome.ohmy.prod@gmail.com

Régisseur Lumière :  
**Stéphane "Winnie" SAINT-CRIQ**  
06.77.10.60.43  
stephansaintcriq@gmail.com

Ce plan ne peut être copié, même partiellement.  
Au regard des dispositions L112-1 et L211-2 du CPI (code de la propriété intellectuelle), les plans et croquis relatifs à l'architecture sont considérés comme des œuvres de l'esprit et donc protégées par droits d'auteur. Leurs utilisations, sans notre autorisation constitue donc un acte illicite de contrefaçon sanctionné pénalement. Ces plans représentent des concepts visuels et des suggestions d'accroches et de construction. Tous les matériels utilisés doivent observer les normes et les codes de sécurité en vigueur dans le pays d'installation.

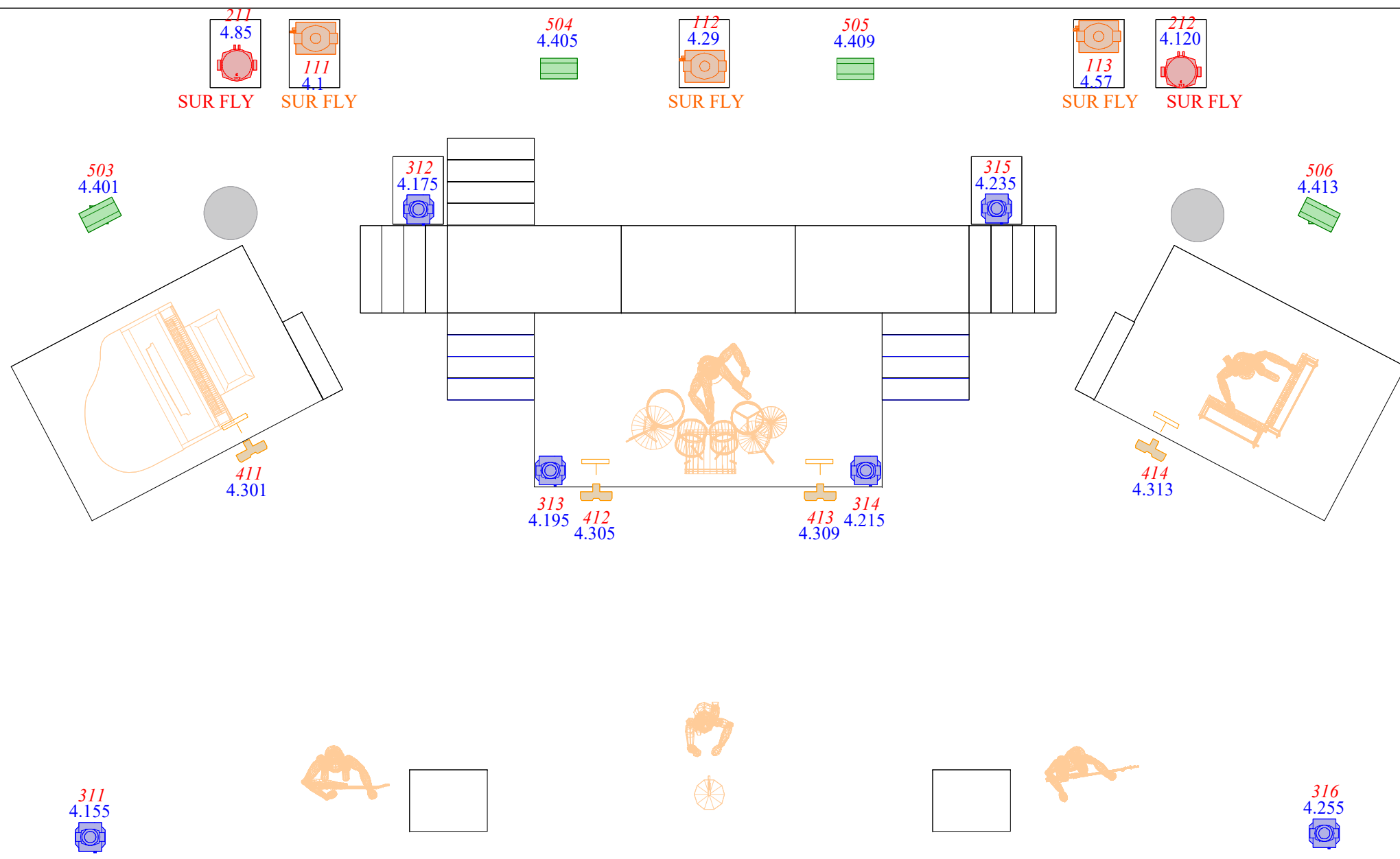

Symbol	Name	Count	Fixture Options
	VL3000 Spot	12	
	A.leda B-EYE K20	10	Mode Shapes
	ServoBeam 5R	12	Mode 1 16ch
	MAC Viper Performance	5	16-Bit Extended
	MAC Aura	6	Standard
	Atomic 3000	6	4 Channels
	Strike 4	12	4 Channels
	Mirror Ball 75cm	1	
	Mirror Ball 50cm	2	

**Annexe Fiche Technique The World Of Queen**  
**PLAN FEU / SOL**

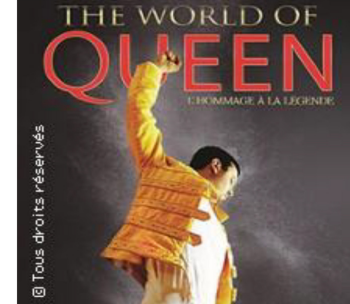

Projet :  
**THE WORLD OF QUEEN**

Date du Show :  
**TOURNEE 2023-2025**

Version :  
**V5**

Date Plans :  
**26/11/2023**

Format :  
**A3**

Version WYG :  
**Release 2023 Upd 2**

Production :  
**OH MY PROD!**  
Régis BLEZE PASCAU  
Alexandrine MARFAING  
06.12.56.34.60  
regis.ohmyprod@gmail.com

Régisseur Général :  
**Jérôme FILLELA**  
06.88.32.72.36  
jerome.ohmy.prod@gmail.com

Régisseur Lumière :  
**Stéphane "Winnie" SAINT-CRIQ**  
06.77.10.60.43  
stephansaintcriq@gmail.com

Ce plan ne peut être copié, même partiellement. Au regard des dispositions L112-1 et L211-2 du CPI (code de la propriété intellectuelle), les plans et croquis relatifs à l'architecture sont considérés comme des œuvres de l'esprit et donc protégées par droits d'auteur. Leurs utilisations, sans notre autorisation constitue donc un acte illicite de contrefaçon sanctionné pénalement. Ces plans représentent des concepts visuels et des suggestions d'accroches et de construction. Tous les matériels utilisés doivent observer les normes et les codes de sécurité en vigueur dans le pays d'installation.

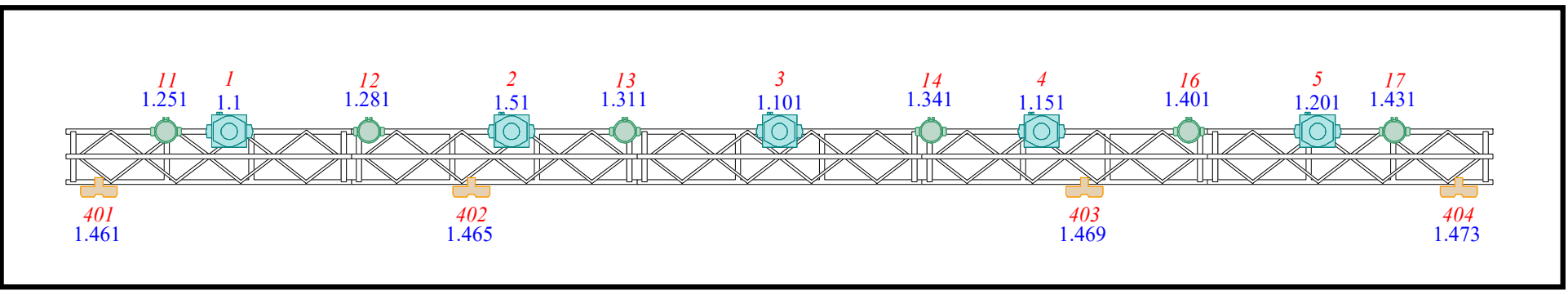
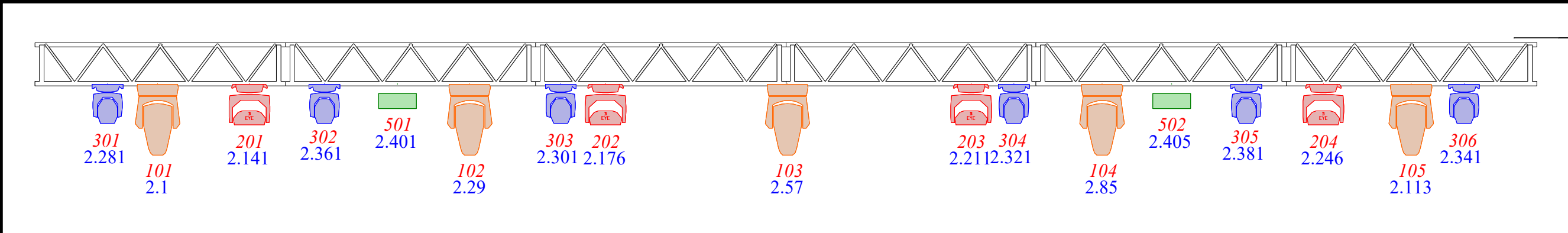
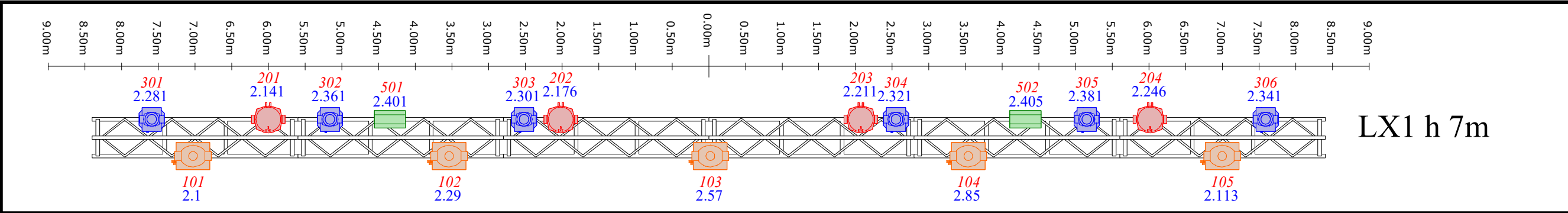
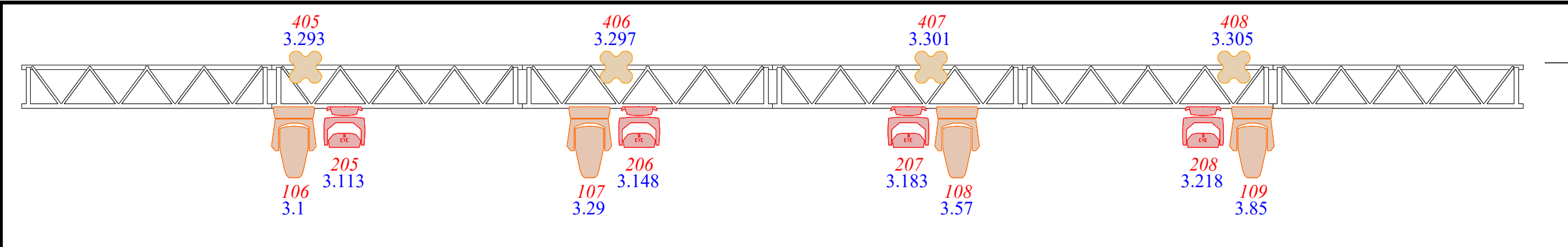
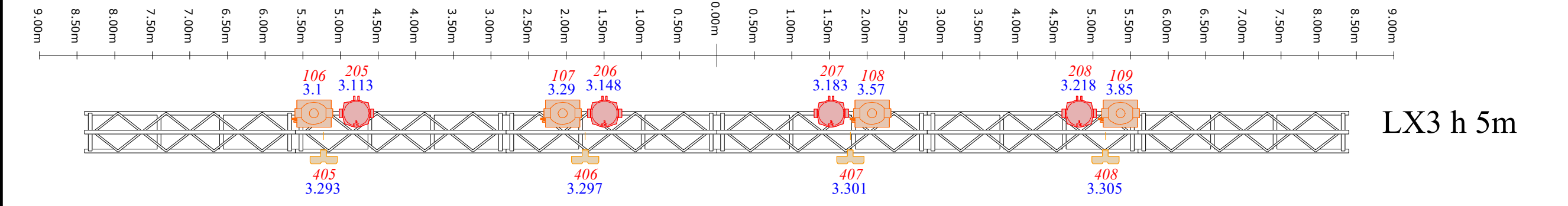

**Legend**

Symbol	Name	Count	Fixture Options
	VL3000 Spot	12	
	A.leda B-EYE K20	10	Mode Shapes
	ServoBeam 5R	12	Mode 1 16ch
	MAC Viper Performance	5	16-Bit Extended
	MAC Aura	6	Standard
	Atomic 3000	6	4 Channels
	Strike 4	12	4 Channels
	Mirror Ball 75cm	1	
	Mirror Ball 50cm	2	

**Annexe Fiche Technique The World Of Queen  
PLAN FEU / DETAILS**

# Annexe Fiche Technique The World Of Queen DISPO SCENE

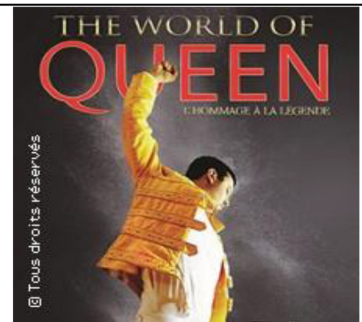

Projet :

**THE WORLD OF QUEEN**

Date du Show :

**TOURNEE 2023-2025**

Version :

**V5**

Date Plans :

**26/11/2023**

Format :

**A3**

Version WYG :

**Release 2023 Upd 2**

Production :



**Régis BLEZE PASCAU**  
**Alexandrine MARFAING**  
06.12.56.34.60  
regis.ohmyprod@gmail.com

Régisseur Général :

**Jérôme FILLELA**  
06.88.32.72.36  
jerome.ohmyprod@gmail.com

Régisseur Lumière :

**Stéphane "Winnie" SAINT-CRIQ**  
06.77.10.60.43  
stephansaintcriq@gmail.com

Ce plan ne peut être copié, même partiellement.  
Au regard des dispositions L112-1 et L211-2 du CPI (code de la propriété intellectuelle), les plans et croquis relatifs à l'architecture sont considérés comme des œuvres de l'esprit et donc protégés par droits d'auteur. Leurs utilisations, sans notre autorisation constitue donc un acte illicite de contrefaçon sanctionné pénalement. Ces plans représentent des concepts visuels et des suggestions d'accroches et de construction. Tous les matériels utilisés doivent observer les normes et les codes de sécurité en vigueur dans le pays d'installation.

11m 10m 9m 8m 7m 6m 5m 4m 3m 2m 1m 0m 1m 2m 3m 4m 5m 6m 7m 8m 9m 10m 11m

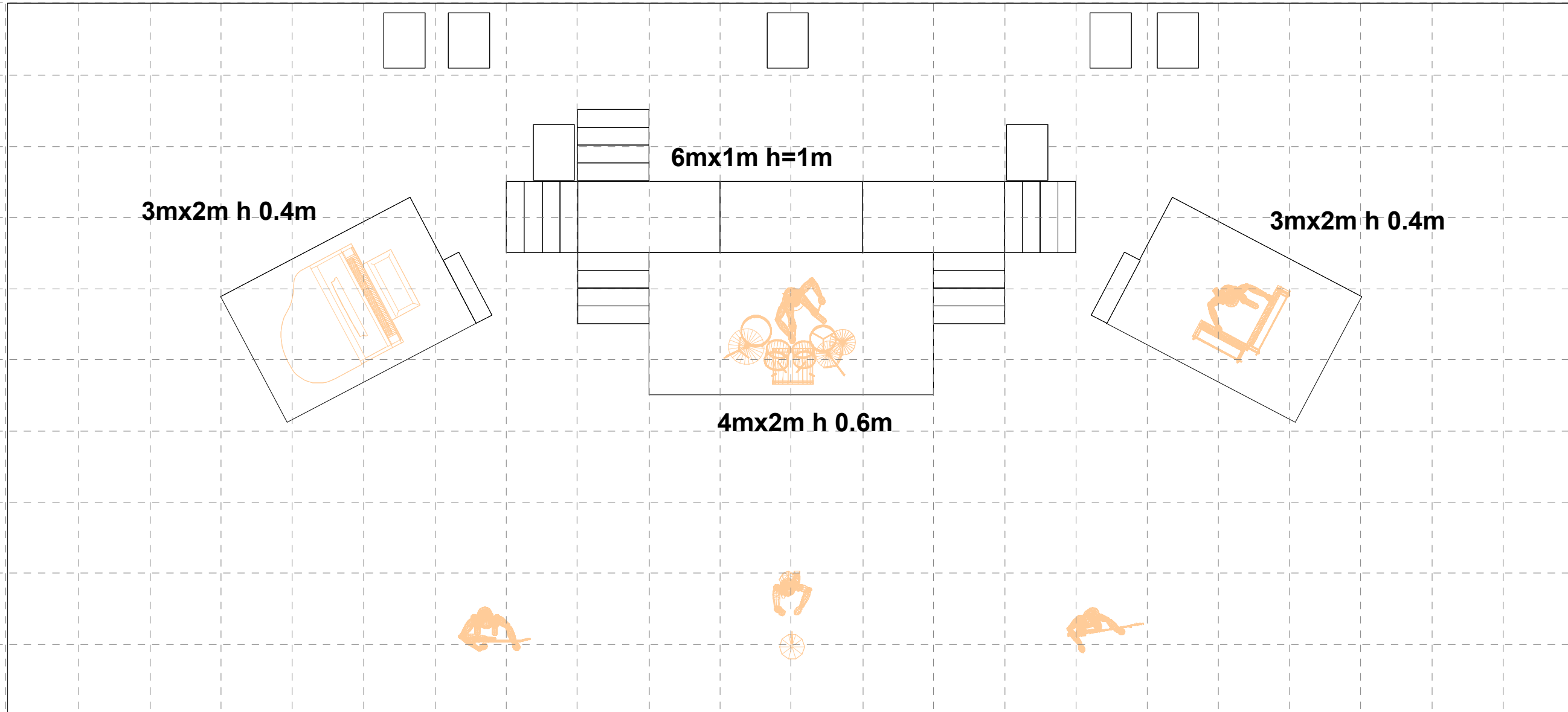

11m 10m 9m 8m 7m 6m 5m 4m 3m 2m 1m 0m 1m 2m 3m 4m 5m 6m 7m 8m 9m 10m 11m

11m 10m 9m 8m 7m 6m 5m 4m 3m 2m 1m 0m 1m 2m 3m 4m 5m 6m 7m 8m 9m 10m 11m

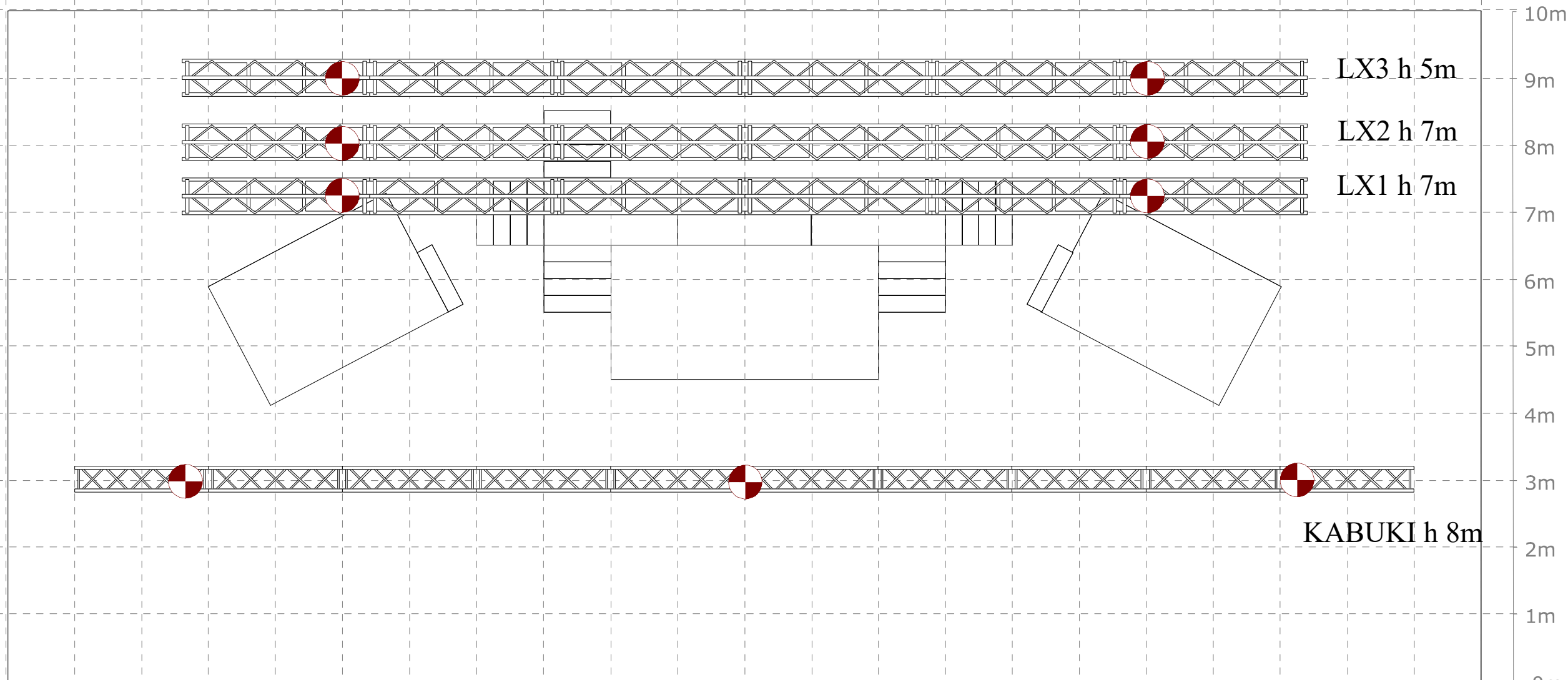

11m 10m 9m 8m 7m 6m 5m 4m 3m 2m 1m 0m 1m 2m 3m 4m 5m 6m 7m 8m 9m 10m 11m

10m  
9m  
8m  
7m  
6m  
5m  
4m  
3m  
2m  
1m  
0m  
1m  
2m  
3m  
4m  
5m  
6m  
7m  
8m  
9m

**CHARGE ( Kg ):**  
 LX3 : 510  
 LX2 : 596  
 LX1 : 642  
 KABUKI : 250  
 FACE : 493  
 SON : 300

**Annexe Fiche Technique The World Of Queen  
 PLAN RIGG / ACCROCHES**

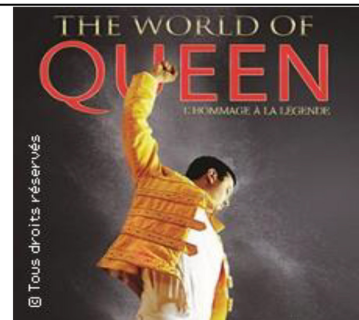

Projet :  
**THE WORLD OF QUEEN**

Date du Show :  
**TOURNEE 2023-2025**

Version :  
**V5**

Date Plans :  
**26/11/2023**

Format :  
**A3**

Version WYG :  
**Release 2023 Upd 2**

Production :  
  
**Régis BLEZE PASCAU**  
**Alexandrine MARFAING**  
 06.12.56.34.60  
 regis.ohmyprod@gmail.com

Régisseur Général :  
**Jérôme FILLELA**  
 06.88.32.72.36  
 jerome.ohmy.prod@gmail.com

Régisseur Lumière :  
**Stéphane "Winnie" SAINT-CRIQ**  
 06.77.10.60.43  
 stephansaintcriq@gmail.com

Ce plan ne peut être copié, même partiellement. Au regard des dispositions L112-1 et L211-2 du CPI (code de la propriété intellectuelle), les plans et croquis relatifs à l'architecture sont considérés comme des œuvres de l'esprit et donc protégées par droits d'auteur. Leurs utilisations, sans notre autorisation constitue donc un acte illicite de contrefaçon sanctionné pénalement. Ces plans représentent des concepts visuels et des suggestions d'accroches et de construction. Tous les matériels utilisés doivent observer les normes et les codes de sécurité en vigueur dans le pays d'installation.

# VUE TOP

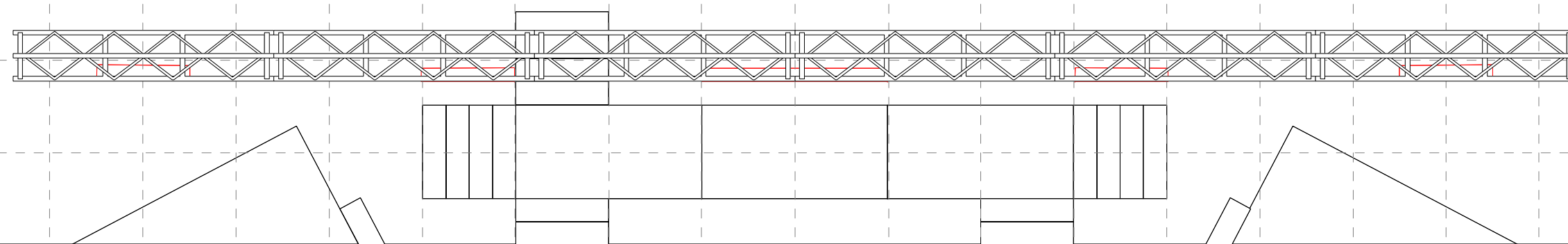

LX2 h 7m

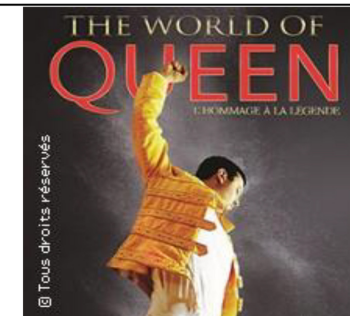

Projet :

**THE WORLD OF QUEEN**

Date du Show :

**TOURNEE 2023-2025**

Version :

**V5**

Date Plans :

**26/11/2023**

Format :

**A3**

Version WYG :

**Release 2023 Upd 2**

Production :



**Régis BLEZE PASCAU**  
**Alexandrine MARFAING**  
**06.12.56.34.60**  
**regis.ohmyprod@gmail.com**

Régisseur Général :

**Jérôme FILLELA**  
**06.88.32.72.36**  
**jerome.ohmy.prod@gmail.com**

Régisseur Lumière :

**Stéphane "Winnie" SAINT-CRIQ**  
**06.77.10.60.43**  
**stephansaintcriq@gmail.com**

# VUE FACE

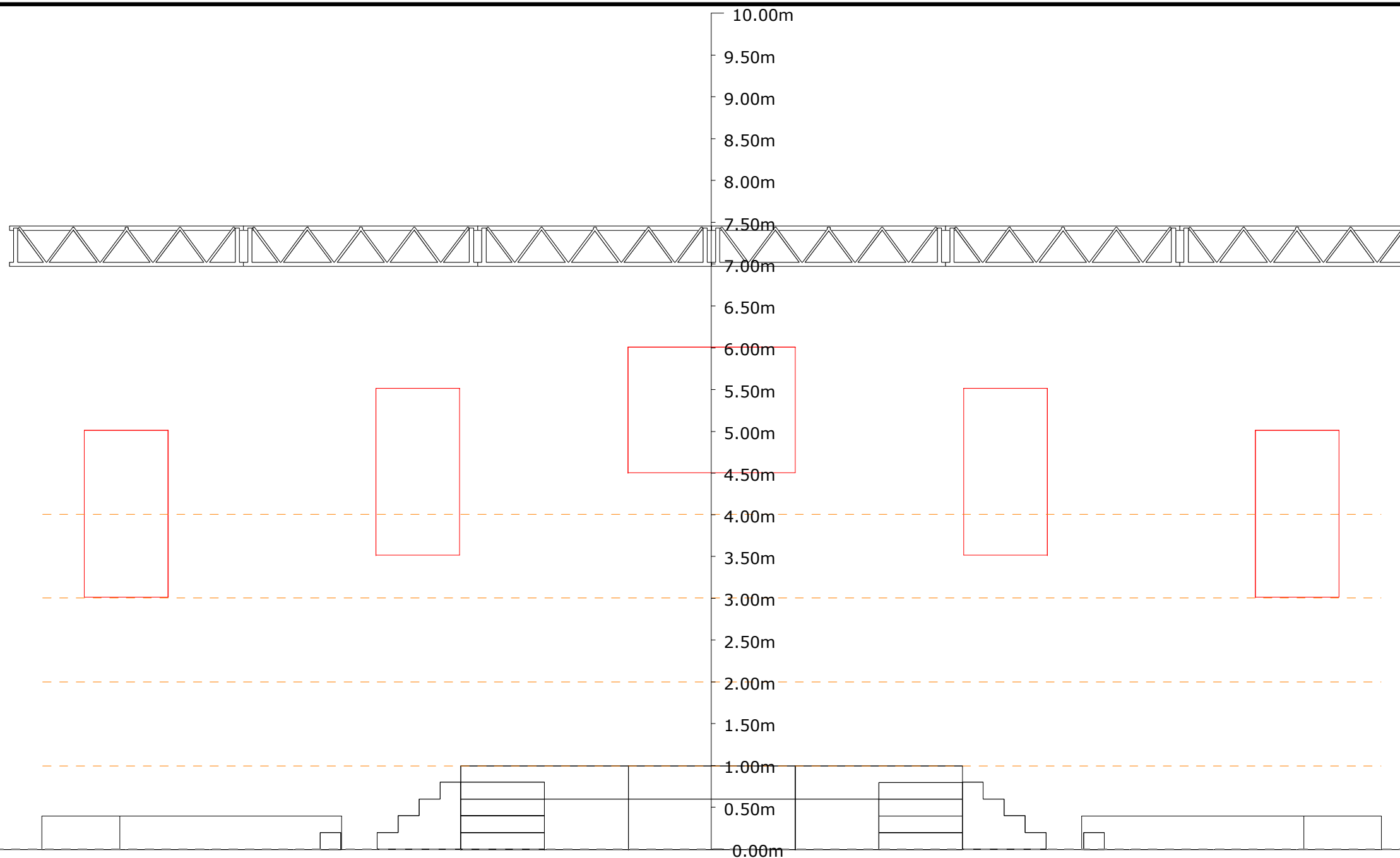

## Annexe Fiche Technique The World Of Queen VIDEO

Ce plan ne peut être copié, même partiellement. Au regard des dispositions L112-1 et L211-2 du CPI (code de la propriété intellectuelle), les plans et croquis relatifs à l'architecture sont considérés comme des œuvres de l'esprit et donc protégés par droits d'auteur. Leurs utilisations, sans notre autorisation constitue donc un acte illicite de contrefaçon sanctionné pénalement. Ces plans représentent des concepts visuels et des suggestions d'accroches et de construction. Tous les matériels utilisés doivent observer les normes et les codes de sécurité en vigueur dans le pays d'installation.



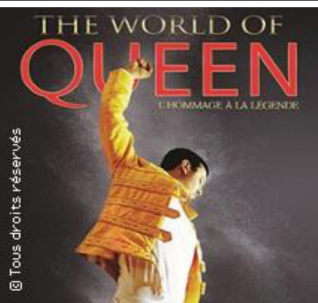

**Copyright OH MY PROD !**

Ce plan ne peut être copié, même partiellement.

Au regard des dispositions L112-1 et L211-2 du CPI ( code de la propriété intellectuelle), les plans et croquis relatifs à l'architecture sont considérés comme des œuvres de l'esprit et donc protégés par droits d'auteur. Leurs utilisations, sans notre autorisation constitue donc un acte illicite de contrefaçon sanctionné pénalement. Ces plans représentent des concepts visuels et des suggestions d'accroches et de construction.

Tous les matériels utilisés doivent observer les normes et les codes de sécurité

Projet :

**THE WORLD OF QUEEN**

Version WYG :

**wysiwyg**  
Release 2023 Update 2

Date du Show :

**TOURNEE 2023-2025**

Version :

**V5**

Format :

**A3**

Date Plans :

**26/11/2023**

Production :



**Régis BLEZE PASCAU**  
**Alexandrine MARFAING**  
06.12.56.34.60  
regis.ohmyprod@gmail.com

Régisseur Général :

**Jérôme FILLELA**  
06.88.32.72.36

jerome.ohmyprod@gmail.com

Régisseur Lumière :

**Stéphane "Winnie" SAINT-CRIQ**  
06.77.10.60.43

stephanesaintcriq@gmail.com